

このまま 100 % でプリントして Mサイズ (頭回り70cm)
になります。96 % で Sサイズ (67cm) になります。
ご自分の頭回りより 10cm 位大きくないとかぶれません。
拡大は最大で 110 % (77cm) まで可能だと思います。

カイロ・レン風

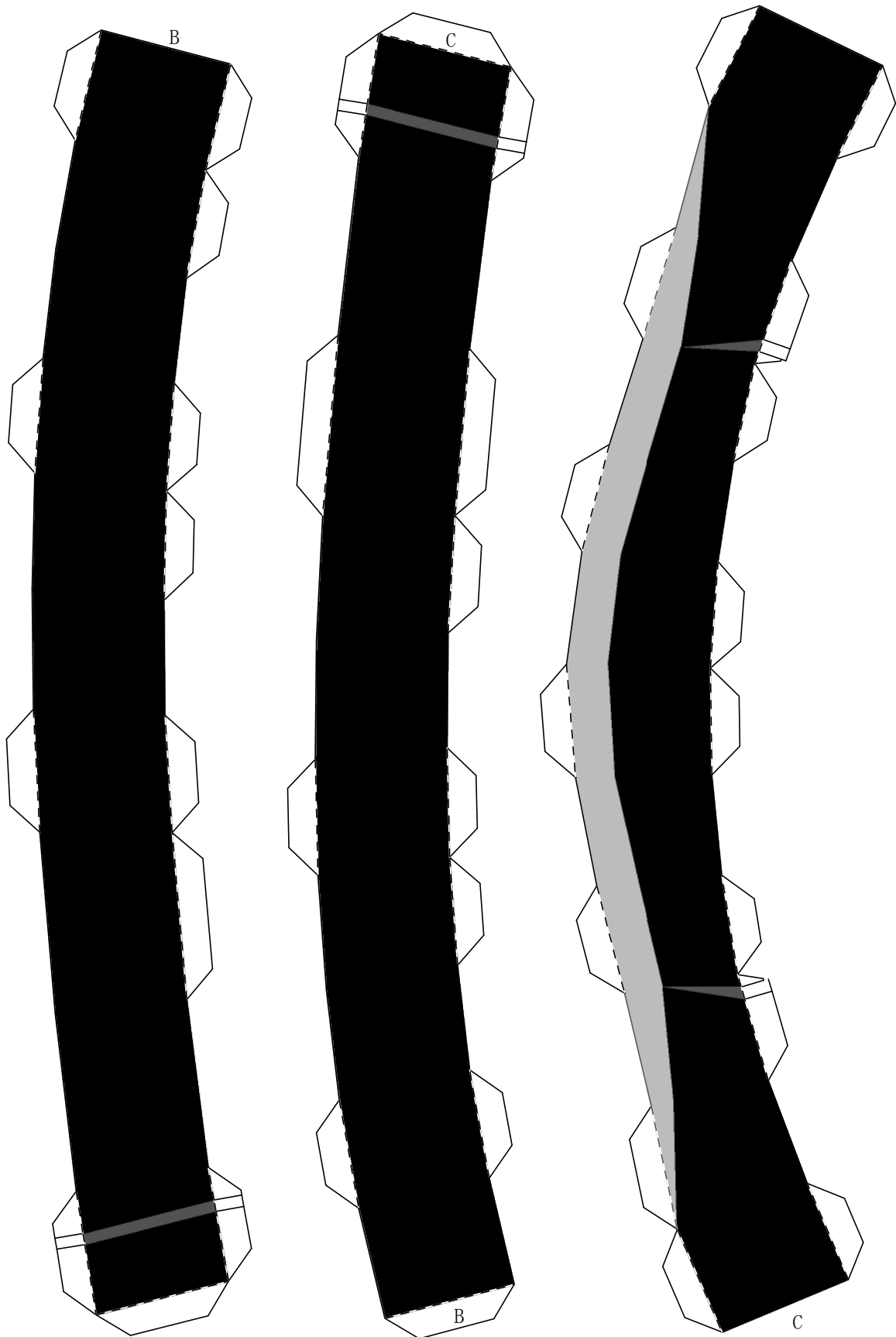

全パーツ共通ですが、貼る前に場所に合わせて丸みを付けておくと貼りやすいです。

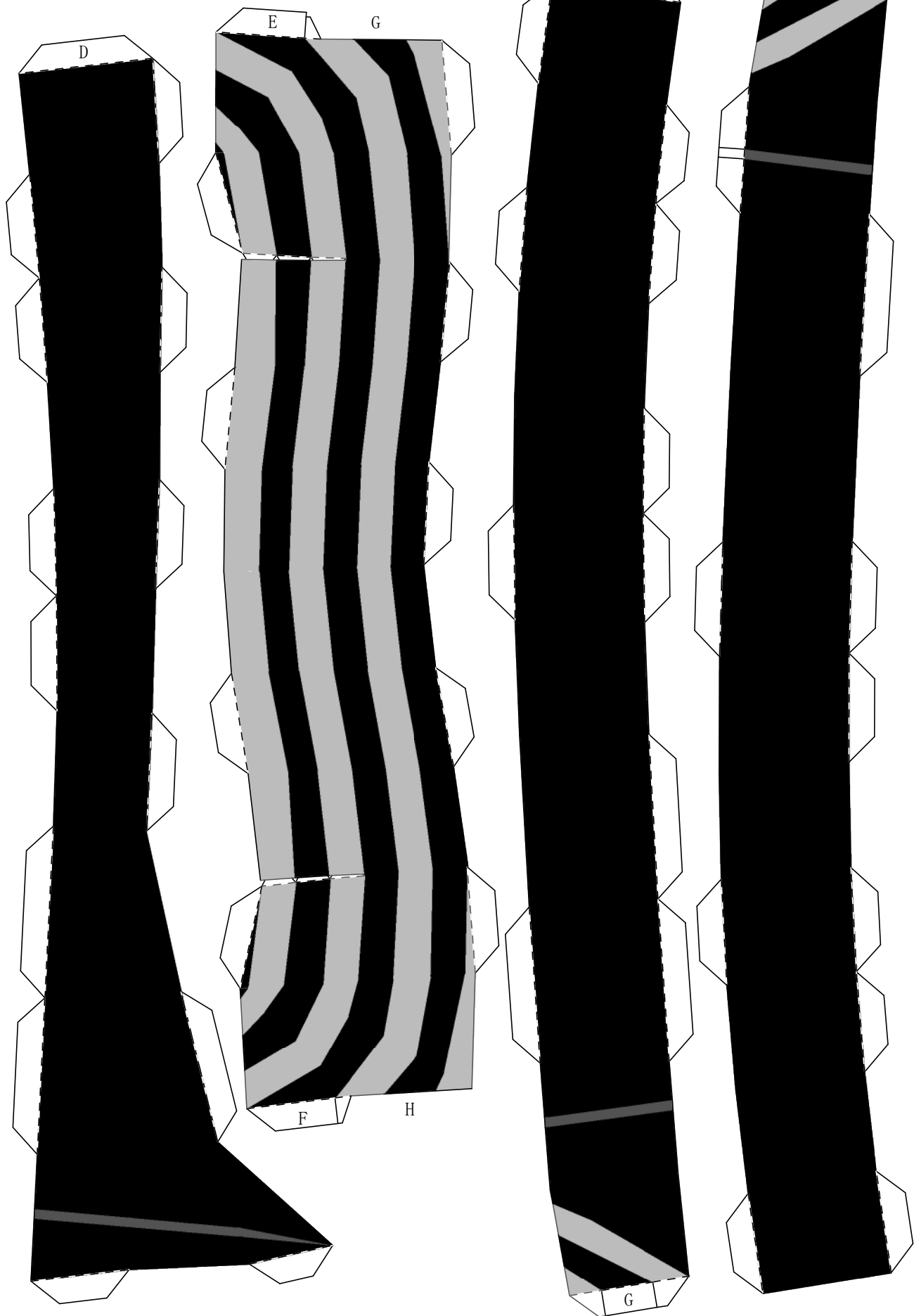

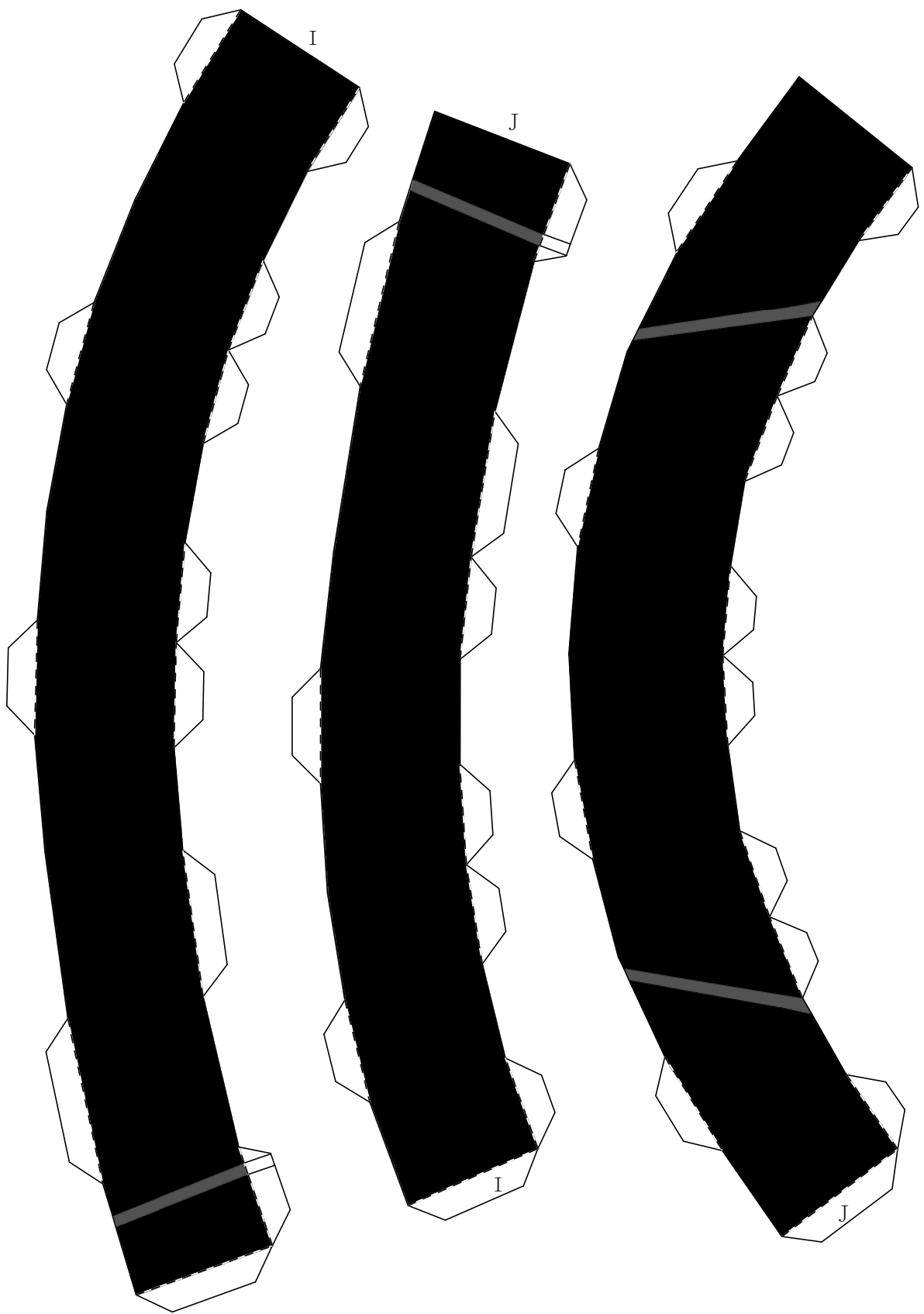

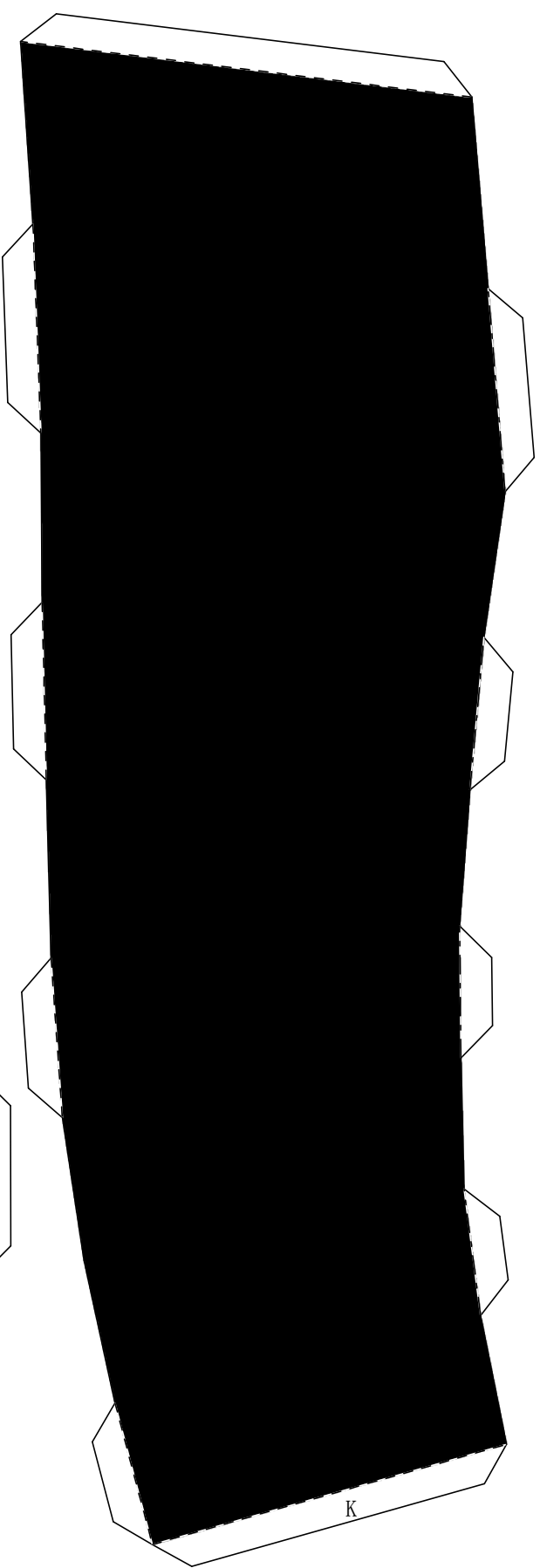
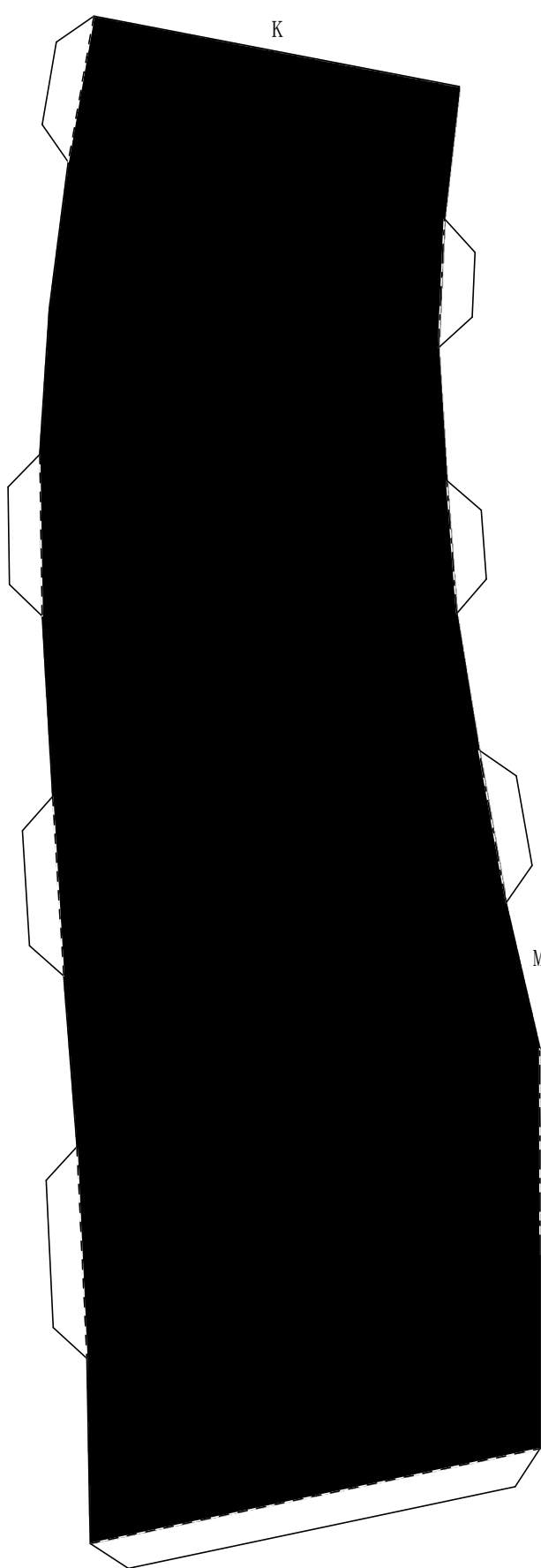

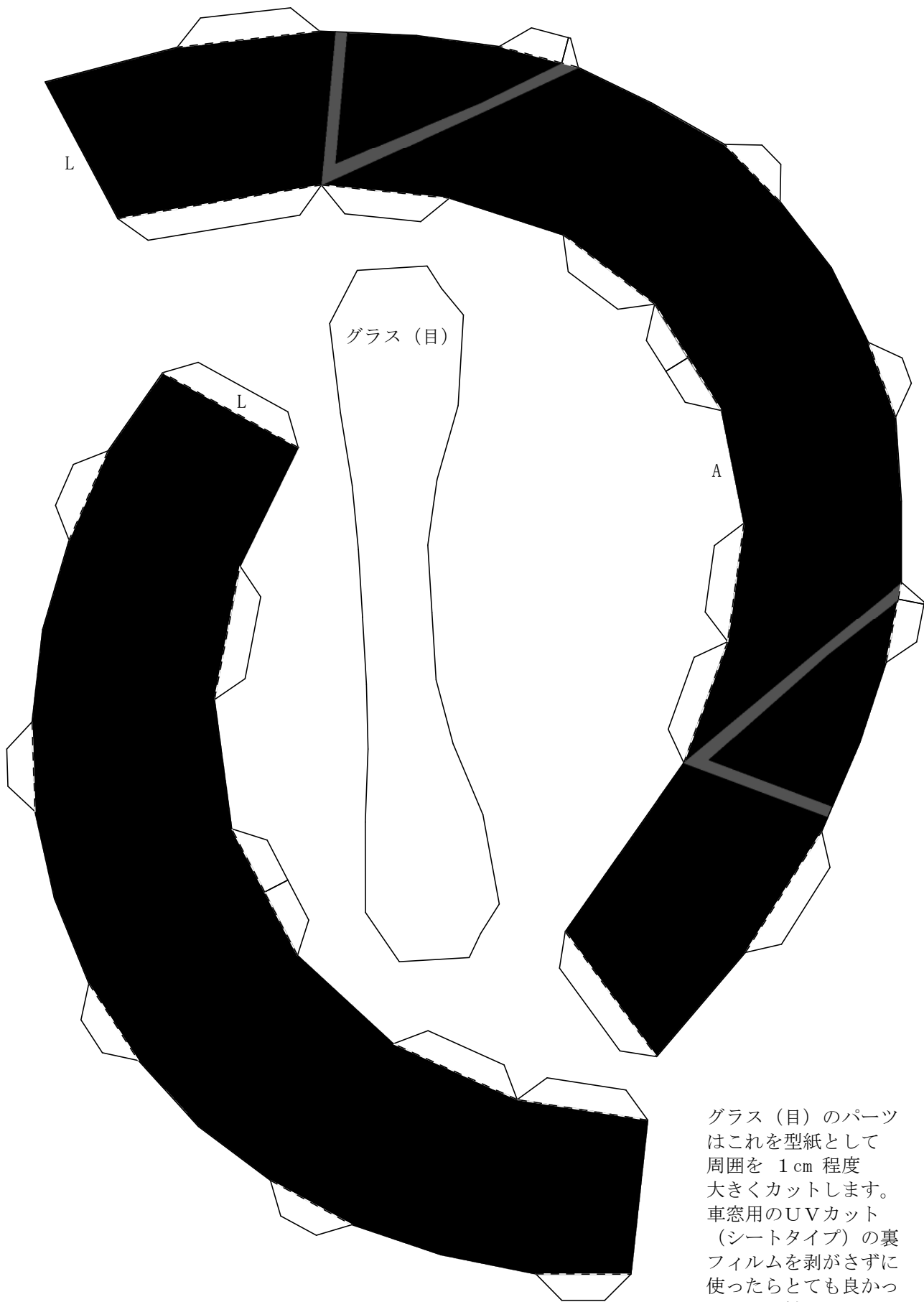

ガラス (目) のパーツ
はこれを型紙として
周囲を 1 cm 程度
大きくカットします。
車窓用のUVカット
(シートタイプ) の裏
フィルムを剥がさず
に使ったらとても良
かったのでお勧め
です。

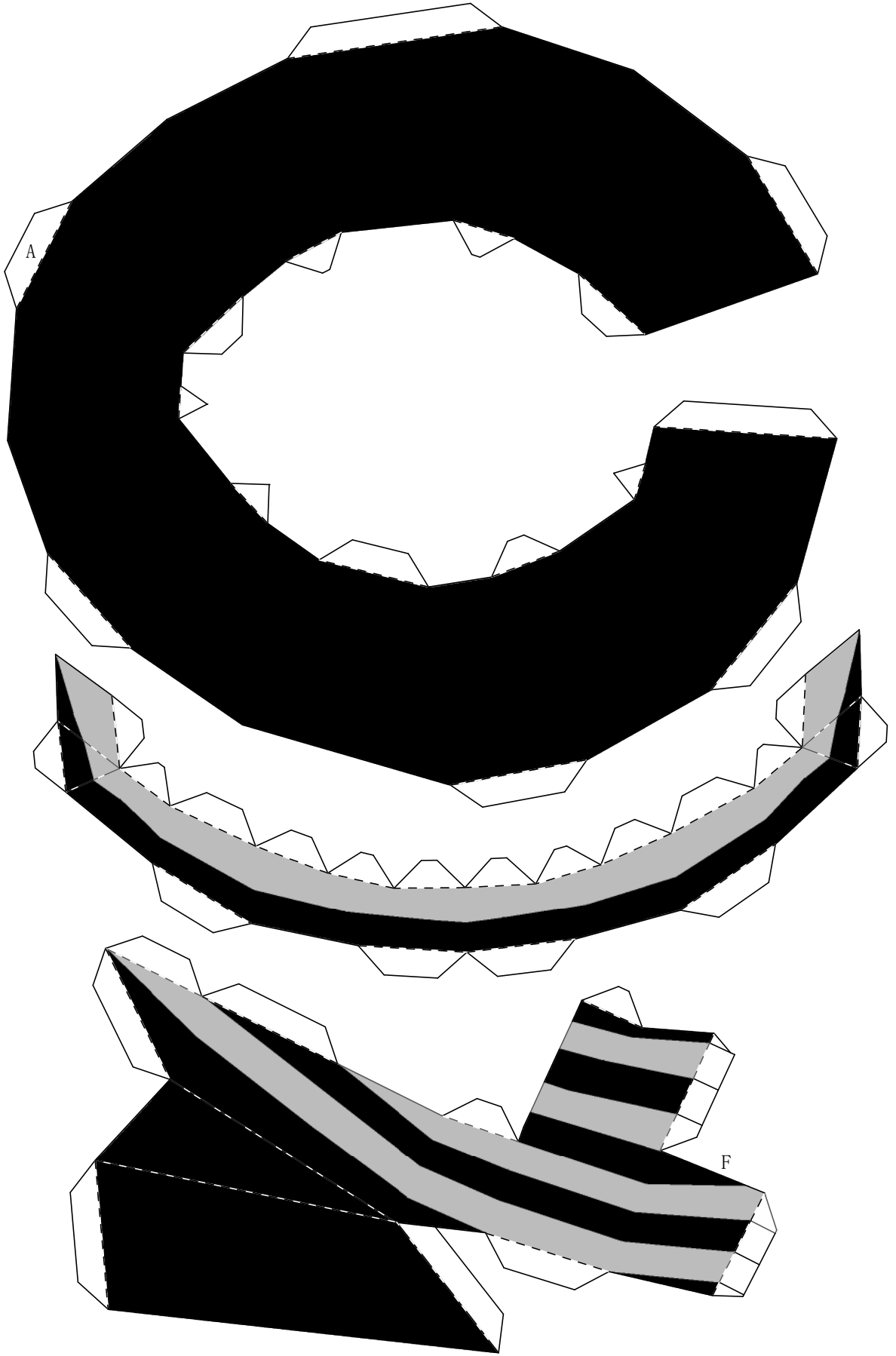

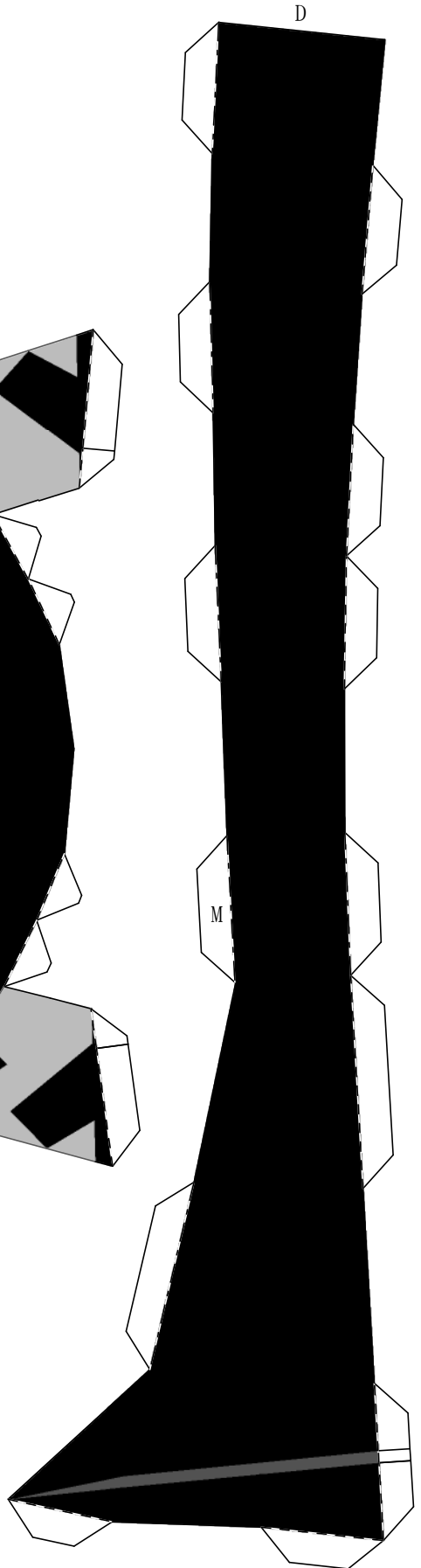
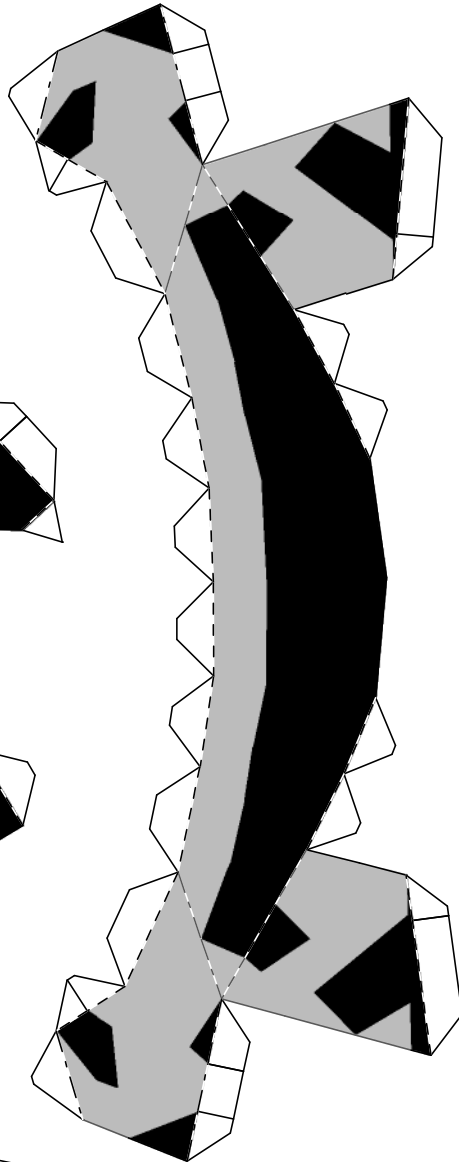
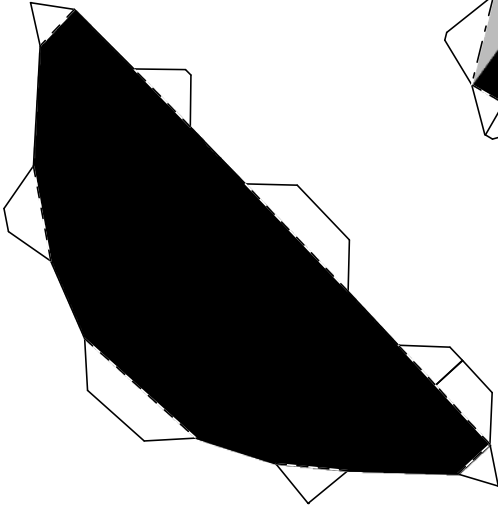
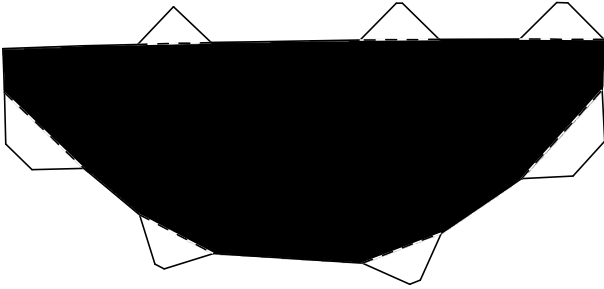

D

M

